

RSA Security Analytics

Guide d'installation de
l'adaptateur de rack profond S4

Trademarks

RSA, the RSA Logo and EMC are either registered trademarks or trademarks of EMC Corporation in the United States and/or other countries. All other trademarks used herein are the property of their respective owners. For a list of EMC trademarks, go to www.emc.com/legal/emc-corporation-trademarks.htm.

License Agreement

This software and the associated documentation are proprietary and confidential to EMC, are furnished under license, and may be used and copied only in accordance with the terms of such license and with the inclusion of the copyright notice below. This software and the documentation, and any copies thereof, may not be provided or otherwise made available to any other person.

No title to or ownership of the software or documentation or any intellectual property rights thereto is hereby transferred. Any unauthorized use or reproduction of this software and the documentation may be subject to civil and/or criminal liability. This software is subject to change without notice and should not be construed as a commitment by EMC.

Third-Party Licenses

This product may include software developed by parties other than RSA. The text of the license agreements applicable to third-party software in this product may be viewed in the [thirdpartylicenses.pdf](#) file.

Note on Encryption Technologies

This product may contain encryption technology. Many countries prohibit or restrict the use, import, or export of encryption technologies, and current use, import, and export regulations should be followed when using, importing or exporting this product.

Distribution

Use, copying, and distribution of any EMC software described in this publication requires an applicable software license. EMC believes the information in this publication is accurate as of its publication date. The information is subject to change without notice.

THE INFORMATION IN THIS PUBLICATION IS PROVIDED "AS IS." EMC CORPORATION MAKES NO REPRESENTATIONS OR WARRANTIES OF ANY KIND WITH RESPECT TO THE INFORMATION IN THIS PUBLICATION, AND SPECIFICALLY DISCLAIMS IMPLIED WARRANTIES OF MERCHANTABILITY OR FITNESS FOR A PARTICULAR PURPOSE.

Guide d'installation de l'adaptateur de rack profond S4

- [Guide d'installation de l'adaptateur de rack profond S4](#) 4
 - [Installation d'un adaptateur de rack profond pour une appliance R620](#) 5



Guide d'installation de l'adaptateur de rack profond S4

Présentation

Ce document décrit les procédures d'installation et les informations sur l'adaptateur de rack profond pour les appliances Security Analytics de la gamme 4.

Contexte

Les instructions de configuration matérielle dans le présent document concernent uniquement le matériel. Elles ne s'appliquent pas à une version spécifique du logiciel Security Analytics. Une fois la configuration matérielle terminée, veuillez continuer l'installation et la configuration de l'appliance de serveur Security Analytics, comme décrit dans la documentation en ligne Security Analytics sur le site sadoes.emc.com/fr-fr.



Installation d'un adaptateur de rack profond pour une appliance R620

Procédure

Note: Cette procédure s'applique uniquement si vous installez l'appliance S4 R620 dans un rack EMC Titan D Ultra.

Lors de l'installation de l'appliance S4 R620 dans un rack EMC Titan D Ultra, un adaptateur de rack profond 1U est obligatoire. Suivez cette procédure pour installer un nouveau support sur les glissières du serveur.

1. Dans la boîte d'accessoires du carton de l'appliance R620, cherchez le support de l'autre glissière.



2. Retirez la glissière gauche du carton de la glissière.



Chaque glissière est marquée.



3. Utilisez un tournevis cruciforme pour retirer les deux vis de montage.

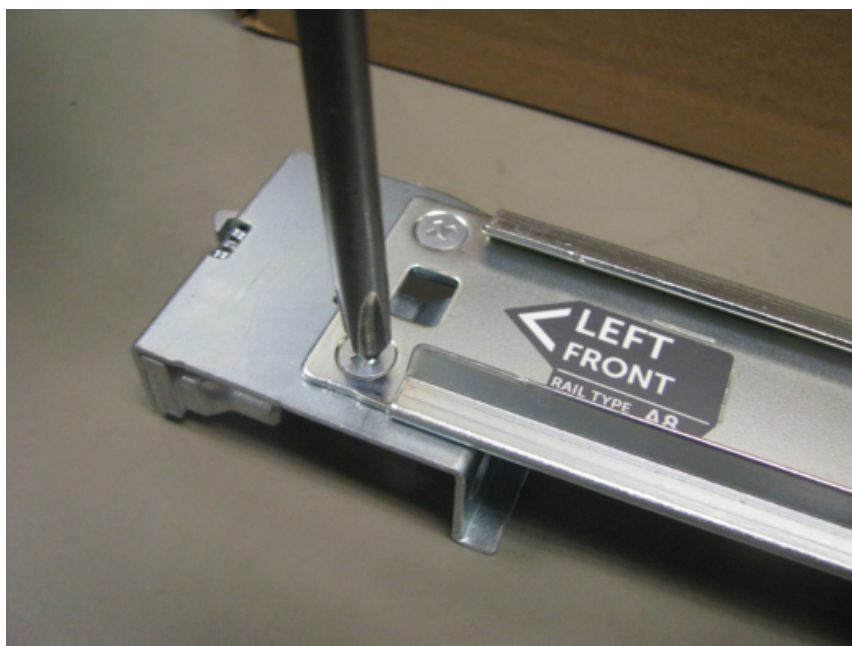

4. Retirez le support et remplacez-le par le nouveau support.

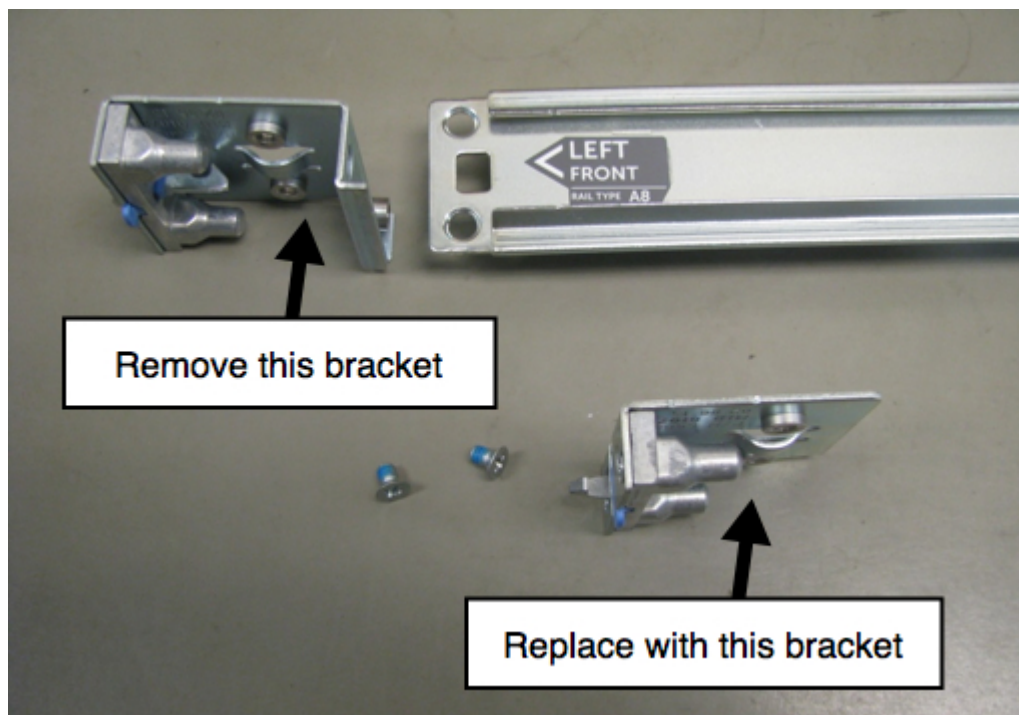

5. Réutilisez les vis pour fixer le support de nouveau en place.



La glissière est désormais prête pour l'installation de l'appareil R620.