



RSA Security Analytics

S4 Deep-Rack-Adapter –
Installationshandbuch

Trademarks

RSA, the RSA Logo and EMC are either registered trademarks or trademarks of EMC Corporation in the United States and/or other countries. All other trademarks used herein are the property of their respective owners. For a list of EMC trademarks, go to www.emc.com/legal/emc-corporation-trademarks.htm.

License Agreement

This software and the associated documentation are proprietary and confidential to EMC, are furnished under license, and may be used and copied only in accordance with the terms of such license and with the inclusion of the copyright notice below. This software and the documentation, and any copies thereof, may not be provided or otherwise made available to any other person.

No title to or ownership of the software or documentation or any intellectual property rights thereto is hereby transferred. Any unauthorized use or reproduction of this software and the documentation may be subject to civil and/or criminal liability. This software is subject to change without notice and should not be construed as a commitment by EMC.

Third-Party Licenses

This product may include software developed by parties other than RSA. The text of the license agreements applicable to third-party software in this product may be viewed in the [thirdpartylicenses.pdf](#) file.

Note on Encryption Technologies

This product may contain encryption technology. Many countries prohibit or restrict the use, import, or export of encryption technologies, and current use, import, and export regulations should be followed when using, importing or exporting this product.

Distribution

Use, copying, and distribution of any EMC software described in this publication requires an applicable software license. EMC believes the information in this publication is accurate as of its publication date. The information is subject to change without notice.

THE INFORMATION IN THIS PUBLICATION IS PROVIDED "AS IS." EMC CORPORATION MAKES NO REPRESENTATIONS OR WARRANTIES OF ANY KIND WITH RESPECT TO THE INFORMATION IN THIS PUBLICATION, AND SPECIFICALLY DISCLAIMS IMPLIED WARRANTIES OF MERCHANTABILITY OR FITNESS FOR A PARTICULAR PURPOSE.

S4 Deep-Rack-Adapter – Installationshandbuch

- [S4 Deep-Rack-Adapter – Installationshandbuch](#) 4
- [Installieren eines Deep-Rack-Adapters für eine R620-Appliance](#) 5



S4 Deep-Rack-Adapter – Installationshandbuch

Überblick

Dieses Dokument enthält Informationen über Deep-Rack-Adapter und das Installationsverfahren für diese in Security Analytics Serie 4 Appliances.

Kontext

Die Anweisungen zur Hardwarekonfiguration in diesem Dokument gelten nur für Hardware. Sie gelten nicht für eine spezifische Version der Security Analytics-Software. Fahren Sie nach dem Abschließen der Hardwarekonfiguration mit der Installation und Konfiguration der Security Analytics Server-Appliance fort, wie in der Security Analytics-Onlinedokumentation unter sadoes.emc.com/de-de beschrieben.

.



Installieren eines Deep-Rack-Adapters für eine R620-Appliance

Verfahren

Note: Dieses Verfahren ist nur anwendbar, wenn Sie die S4 R620-Appliance im EMC Titan D Ultra Rack installieren.

Bei der Installation der S4 R620-Appliance in das EMC Titan D Ultra Rack ist ein 1U-Deep-Rack-Adapter erforderlich. Befolgen Sie dieses Verfahren, um eine neue Halterung auf den Serverschienen zu installieren.

1. Suchen Sie in der Zubehörkiste im Karton der R620-Appliance nach der alternativen Schienenhalterung.



2. Entnehmen Sie die linke Schiene aus dem Schienenkarton.



Jede Schiene ist markiert.



3. Verwenden Sie einen Kreuzschlitz-Schraubendreher, um die beiden Befestigungsschrauben zu entfernen.



4. Entfernen Sie die Halterung und ersetzen Sie sie durch die neue Halterung.

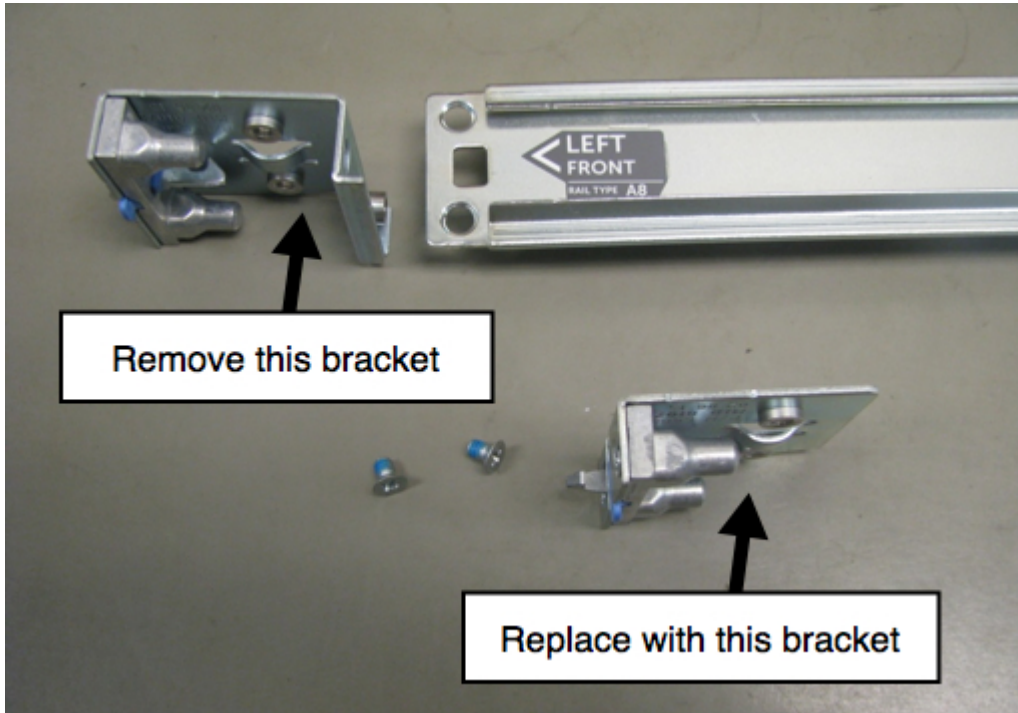

5. Verwenden Sie die Schrauben, um die neue Halterung zu befestigen.



Die Schiene ist jetzt bereit für die Installation der R620-Appliance.