



RSA Security Analytics

Guía de instalación del
adaptador de rack profundo
serie 4

Trademarks

RSA, the RSA Logo and EMC are either registered trademarks or trademarks of EMC Corporation in the United States and/or other countries. All other trademarks used herein are the property of their respective owners. For a list of EMC trademarks, go to www.emc.com/legal/emc-corporation-trademarks.htm.

License Agreement

This software and the associated documentation are proprietary and confidential to EMC, are furnished under license, and may be used and copied only in accordance with the terms of such license and with the inclusion of the copyright notice below. This software and the documentation, and any copies thereof, may not be provided or otherwise made available to any other person.

No title to or ownership of the software or documentation or any intellectual property rights thereto is hereby transferred. Any unauthorized use or reproduction of this software and the documentation may be subject to civil and/or criminal liability. This software is subject to change without notice and should not be construed as a commitment by EMC.

Third-Party Licenses

This product may include software developed by parties other than RSA. The text of the license agreements applicable to third-party software in this product may be viewed in the [thirdpartylicenses.pdf](#) file.

Note on Encryption Technologies

This product may contain encryption technology. Many countries prohibit or restrict the use, import, or export of encryption technologies, and current use, import, and export regulations should be followed when using, importing or exporting this product.

Distribution

Use, copying, and distribution of any EMC software described in this publication requires an applicable software license. EMC believes the information in this publication is accurate as of its publication date. The information is subject to change without notice.

THE INFORMATION IN THIS PUBLICATION IS PROVIDED "AS IS." EMC CORPORATION MAKES NO REPRESENTATIONS OR WARRANTIES OF ANY KIND WITH RESPECT TO THE INFORMATION IN THIS PUBLICATION, AND SPECIFICALLY DISCLAIMS IMPLIED WARRANTIES OF MERCHANTABILITY OR FITNESS FOR A PARTICULAR PURPOSE.

Guía de instalación del adaptador de rack profundo serie 4

- [Guía de instalación del adaptador de rack profundo serie 4](#) 4
 - [Instalar un adaptador de rack profundo para un dispositivo R620](#) 5



Guía de instalación del adaptador de rack profundo serie 4

Descripción general

En este documento se proporciona información sobre el adaptador de rack profundo y los procedimientos de instalación para los dispositivos Security Analytics serie 4.

Contexto

Las instrucciones de instalación del hardware que se presentan en este documento se aplican solo al hardware y no a una versión específica del software de Security Analytics. Después de completar la instalación del hardware, continúe con la instalación y la configuración del dispositivo del servidor de Security Analytics como se describe en la documentación en línea de Security Analytics en sdocs.emc.com/es-mx.



Instalar un adaptador de rack profundo para un dispositivo R620

Procedimiento

Note: Este procedimiento solo se aplica si está instalando el dispositivo R620 serie 4 en el rack EMC Titan D Ultra.

Cuando se instala el dispositivo R620 serie 4 en el rack EMC Titan D Ultra, se requiere un adaptador de rack profundo de 1U. Siga este procedimiento para instalar un nuevo soporte en los rieles del servidor.

1. Busque el soporte de riel alternativo en la caja de accesorios del empaque del dispositivo R620.



2. Quite el riel del lado izquierdo del empaque del riel.



Cada riel está marcado.



3. Utilice un destornillador Phillips para quitar los dos tornillos de montaje.



4. Extraiga el soporte y reemplácelo por el nuevo.

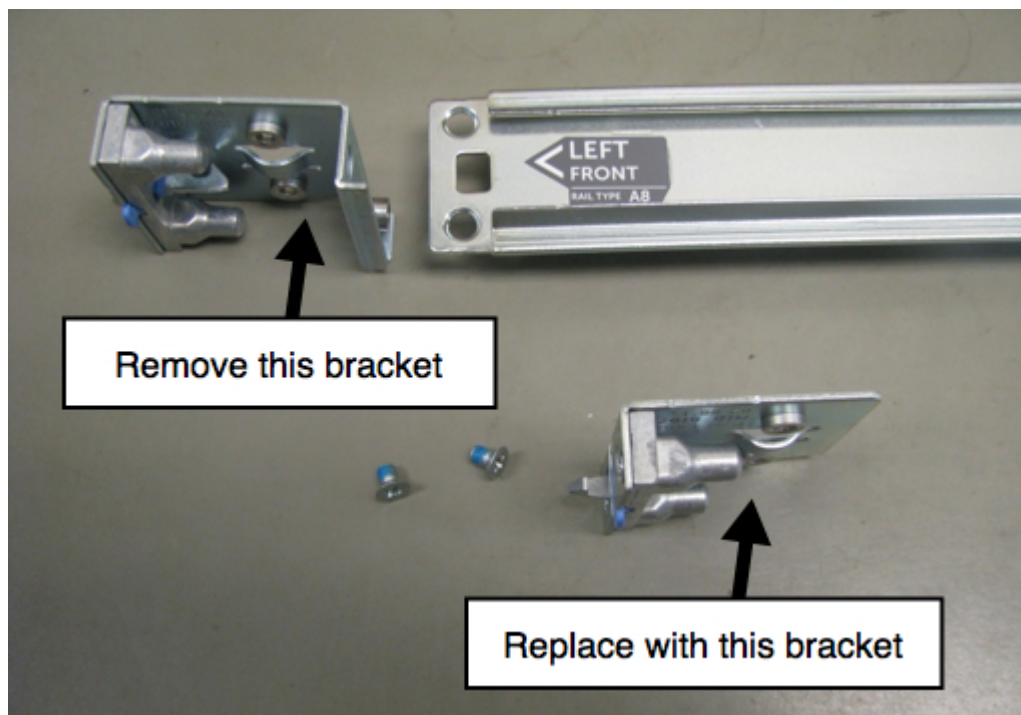

5. Vuelva a usar los tornillos para sujetar el nuevo soporte en su posición.



El riel ahora está listo para la instalación del dispositivo R620.