RSA NETWITNESS® SUITE

Instructions de la clé de version

pour la version 11.x

Copyright © 1994-2018 Dell Inc. or its subsidiaries. All Rights Reserved.

Informations de contact

RSA Link à l'adresse https://community.rsa.com contient une base de connaissances qui répond aux questions courantes et fournit des solutions aux problèmes connus, de la documentation produit, des discussions communautaires et la gestion de dossiers.

Marques commerciales

Pour obtenir la liste des marques commerciales de RSA, rendez-vous à l'adresse suivante : france.emc.com/legal/emc-corporation-trademarks.htm#rsa.

Contrat de licence

Ce logiciel et la documentation qui l'accompagne sont la propriété de Dell et considérés comme confidentiels. Délivrés sous licence, ils ne peuvent être utilisés et copiés que conformément aux modalités de ladite licence et moyennant l'inclusion de la note de copyright ci-dessous. Ce logiciel et sa documentation, y compris toute copie éventuelle, ne peuvent pas être remis ou mis de quelque façon que ce soit à la disposition d'un tiers.

Aucun droit ou titre de propriété sur le logiciel ou sa documentation ni aucun droit de propriété intellectuelle ne vous est cédé par la présente. Toute utilisation ou reproduction non autorisée de ce logiciel et de sa documentation peut faire l'objet de poursuites civiles et/ou pénales.

Ce logiciel est modifiable sans préavis et ne doit nullement être interprété comme un engagement de la part de Dell.

Licences tierces

Ce produit peut inclure des logiciels développés par d'autres entreprises que RSA. Le texte des contrats de licence applicables aux logiciels tiers présents dans ce produit peut être consulté sur la page de la documentation produit du site RSA Link. En faisant usage de ce produit, l'utilisateur convient qu'il est pleinement lié par les conditions des contrats de licence.

Remarque sur les technologies de chiffrement

Ce produit peut intégrer une technologie de chiffrement. Étant donné que de nombreux pays interdisent ou limitent l'utilisation, l'importation ou l'exportation des technologies de chiffrement, il convient de respecter les réglementations en vigueur lors de l'utilisation, de l'importation ou de l'exportation de ce produit.

Distribution

Dell estime que les informations figurant dans ce document sont exactes à la date de publication. Ces informations sont modifiables sans préavis.

juillet 2018

Sommaire

Créer une clé de version de l'hôte **4**

Ressources requises 4

Un outil automatisé pour créer une clé de version 4

Kit d'installation de la clé de version 4

Fichiers ISO NetWitness Suite 4

Créer une clé de version USB pour NetWitness Suite 5

Historique des révisions **9**

Créer une clé de version de l'hôte

Ces instructions vous indiquent comment gérer l'image d'un hôte RSANetWitness Suite avec l'image du logiciel NetWitness Suite.

Ressources requises

Les outils suivants sont nécessaires pour suivre ces instructions.

- Un outil automatisé pour créer une clé de version [par exemple l'outil d'installation Universal Netboot (UNetbootin)]
- Un fichier USB NetWitness Suite
- Une clé USB avec une capacité de 8 Go

Un outil automatisé pour créer une clé de version

Vous pouvez utiliser un outil automatisé pour créer la clé de version. L'outil UNetbootin est utilisé dans les exemples de ce document.

Remarque : Assurez-vous que vous disposez de toutes les ressources répertoriées ci-dessus avant de démarrer le processus.

Kit d'installation de la clé de version

Le kit d'installation se présente sous la forme de fichiers ISO, qui peuvent être téléchargés à partir de Download Central (https://download.rsasecurity.com). Dans le cadre de votre commande, RSA vous donne accès aux fichiers ISO relatifs à chaque commande client.

Fichiers ISO NetWitness Suite

Le `rsa-<release number>.<build-number>.<OS number>-usb.iso` est la convention de dénomination de fichier pour les fichiers ISO. Lorsque vous installez le logiciel sur votre hôte NetWitness Suite, veillez à bien utiliser la bonne version. Ce document utilise `rsa-11.x.x.x.<build-number>.el7-usb.iso` en tant qu'exemple d'un fichier ISO.

Contactez le support client à l'adresse nwsupport@rsa.com pour obtenir de l'aide.

Créer une clé de version USB pour NetWitness Suite

Remarque : Vous devez utiliser une clé USB au format FAT32, d'une capacité de 8 Go ou plus.

Ces instructions vous indiquent comment créer une « clé de version » sur USB pour charger le système d'exploitation et le logiciel NetWitness Suite sur votre hôte NetWitness Suite.

Attention : Toutes les données existantes sur le lecteur USB seront détruites.

1. Insérez la clé USB que vous allez utiliser en tant que clé de version.
2. Formatez le lecteur USB.
   a. Dans l'Explorateur Microsoft Windows, accédez à « **Ce PC** » pour Windows 10 ou **Ordinateur** pour des systèmes d'exploitation Windows plus anciens.
   b. Cliquez avec le bouton droit de la souris sur le périphérique USB, puis cliquez sur **Formater**.

c. Dans le menu Formater, assurez-vous que le **Libellé de volume** pour le lecteur est **OEMDRV**, cochez la case **Formatage Rapide**, puis cliquez sur **Démarrer**.

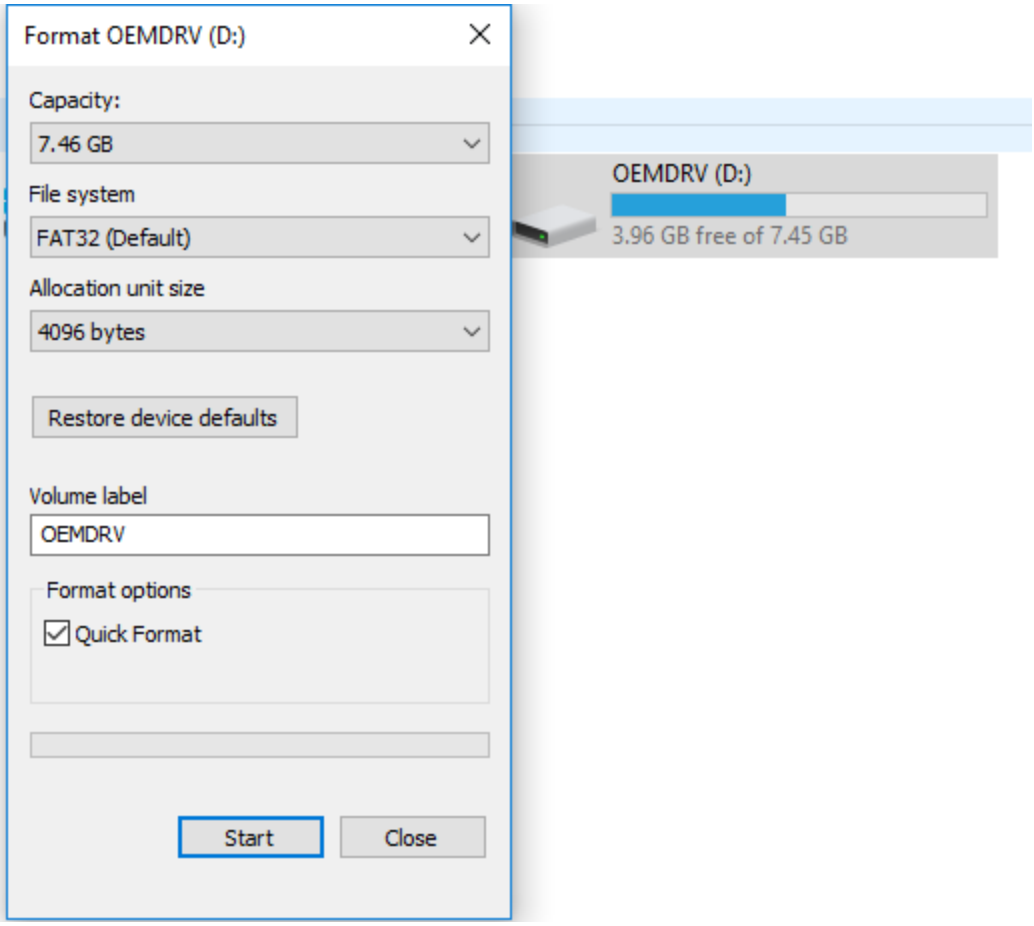

3. Téléchargez l'image ISO NetWitness Suite sur la clé USB.
4. Téléchargez un outil automatisé pour créer une clé de version (par exemple UNetbootin).

5. Démarrez l'outil.

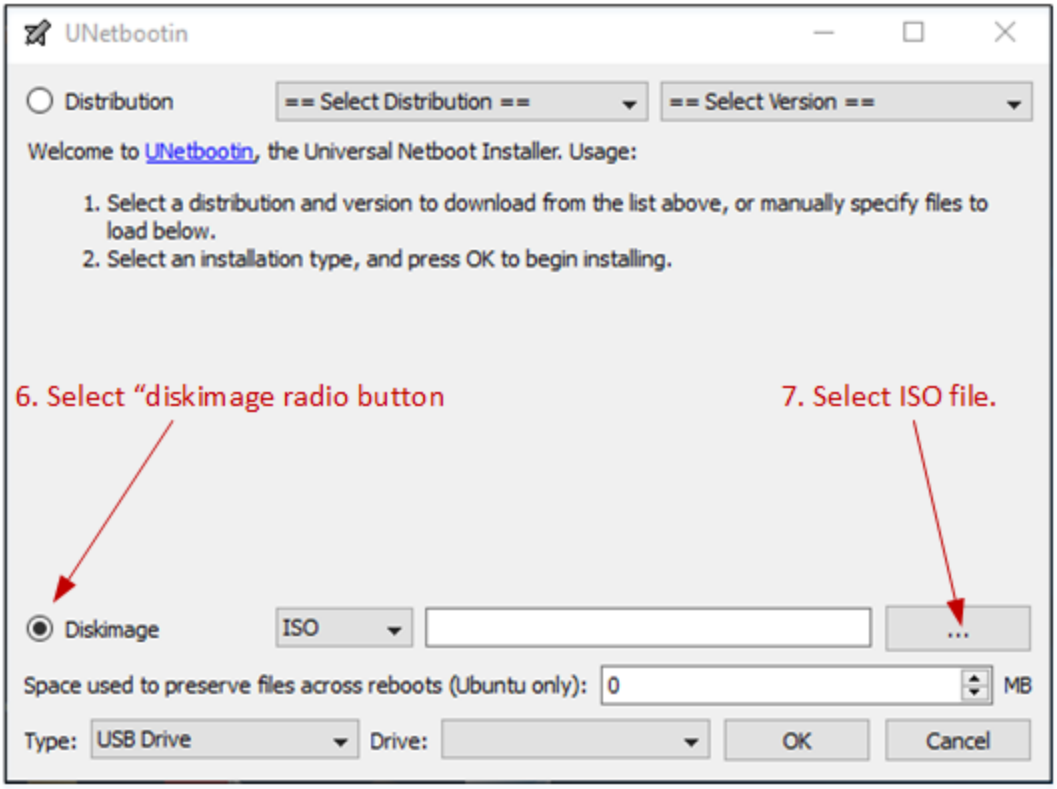

6. Sélectionnez la case d'option **Diskimage**.
7. Sélectionnez la version ISO appropriée de NetWitness Suite en cliquant sur... et en accédant au fichier ISO dans votre répertoire local (par exemple, **C:/temp/rsa-11.x.x.x.<numéro-version>.el7-usb.iso**).

8. Mettez en surbrillance le fichier usboot, puis cliquez sur **Ouvrir** pour sélectionner le fichier ISO.

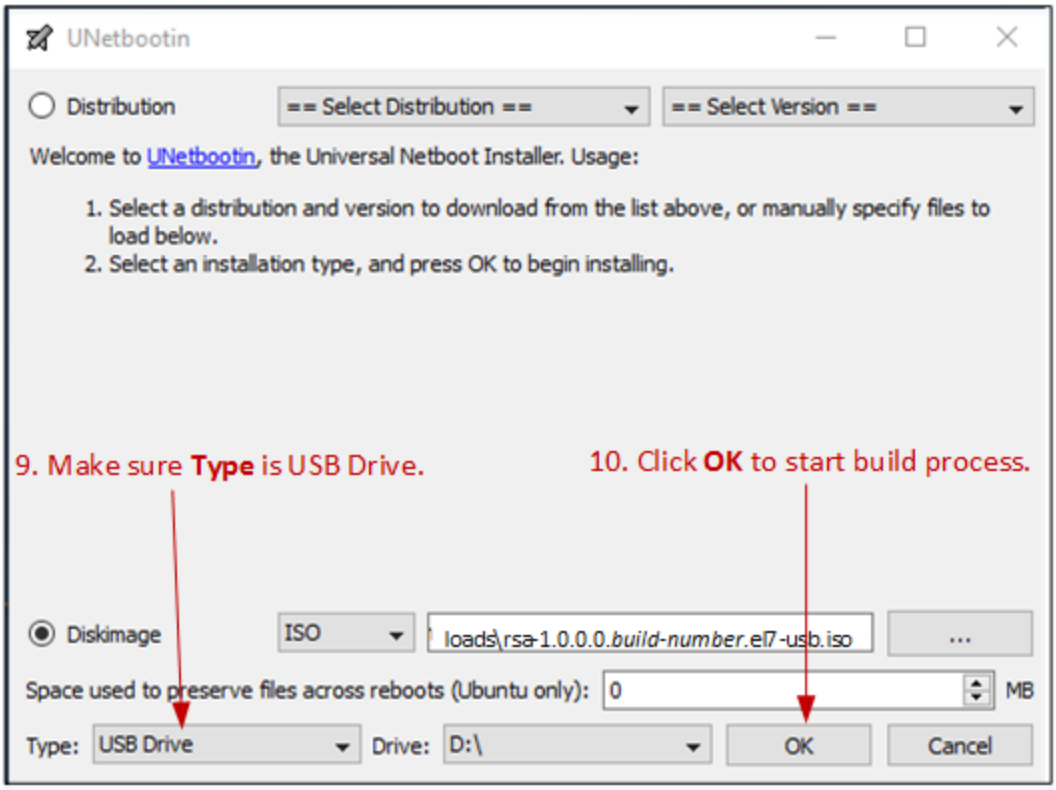

9. Confirmez que le **Type** défini est un lecteur USB et que le **disque dur** est défini sur le lecteur USB approprié.
10. Cliquez sur **OK** pour démarrer le processus.
11. Une fois le processus terminé, **Quitter** pour terminer l'extraction automatique des fichiers. (Ne cliquez pas sur **Redémarrer maintenant**, sauf si vous souhaitez redémarrer votre ordinateur Windows.)
12. Accédez à Poste de travail, en cliquant avec le bouton droit de la souris sur **USB**, puis cliquez sur **Éjecter ou Retirer en toute sécurité**.
13. Une fois le périphérique USB éjecté, déconnectez le périphérique USB.
    La clé USB de démarrage est prête.

Historique des révisions

Révision	Date	Description	Auteur
1.0	08 mars 2018	Version pour les opérations (RTO)	IDD