

RSA Security Analytics

S4 ディープ ラック アダプタ取
り付けガイド

Trademarks

RSA, the RSA Logo and EMC are either registered trademarks or trademarks of EMC Corporation in the United States and/or other countries. All other trademarks used herein are the property of their respective owners. For a list of EMC trademarks, go to www.emc.com/legal/emc-corporation-trademarks.htm.

License Agreement

This software and the associated documentation are proprietary and confidential to EMC, are furnished under license, and may be used and copied only in accordance with the terms of such license and with the inclusion of the copyright notice below. This software and the documentation, and any copies thereof, may not be provided or otherwise made available to any other person.

No title to or ownership of the software or documentation or any intellectual property rights thereto is hereby transferred. Any unauthorized use or reproduction of this software and the documentation may be subject to civil and/or criminal liability. This software is subject to change without notice and should not be construed as a commitment by EMC.

Third-Party Licenses

This product may include software developed by parties other than RSA. The text of the license agreements applicable to third-party software in this product may be viewed in the [thirdpartylicenses.pdf](#) file.

Note on Encryption Technologies

This product may contain encryption technology. Many countries prohibit or restrict the use, import, or export of encryption technologies, and current use, import, and export regulations should be followed when using, importing or exporting this product.

Distribution

Use, copying, and distribution of any EMC software described in this publication requires an applicable software license. EMC believes the information in this publication is accurate as of its publication date. The information is subject to change without notice.

THE INFORMATION IN THIS PUBLICATION IS PROVIDED "AS IS." EMC CORPORATION MAKES NO REPRESENTATIONS OR WARRANTIES OF ANY KIND WITH RESPECT TO THE INFORMATION IN THIS PUBLICATION, AND SPECIFICALLY DISCLAIMS IMPLIED WARRANTIES OF MERCHANTABILITY OR FITNESS FOR A PARTICULAR PURPOSE.

S4 デープ ラック アダプタ取り付けガイド

- S4 デープ ラック アダプタ取り付けガイド 4
- R620アプライアンスでのデープ ラック アダプタの取り付け 5



S4 ディープ ラック アダプタ取り付けガイド

概要

このドキュメントでは、Security Analytics Series 4 アプライアンスのディープ ラック アダプタの情報と取り付け手順を提供します。

本書について

このドキュメントは、ハードウェアの構成手順を説明する目的で記載されています。Security Analytics ソフトウェアの特定のリリースに依存するものではありません。ハードウェアの構成を完了した後、sadoocs.emc.com/ja-jp の Security Analytics オンライン ドキュメントの説明に従って、Security Analytics Server アプライアンスの構成を完了してください。



R620アプライアンスでのディープ ラック アダプタの取り付け

手順

Note: この手順は、S4 R620アプライアンスをEMC Titan D ウルトラ ラックに取り付ける場合にのみ適用されます。

S4 R620アプライアンスをEMC Titan D ウルトラ ラックに取り付ける場合、1U ディープ ラック アダプタが必要です。この手順に従って新しいブラケットをサーバ レールに取り付けます。

1. R620アプライアンス カートンにある付属品ボックスで、代替のレール ブラケットを探します。



2. レール カートンから左側レールを取り外します。



各レールにはマークがついています。



3. プラス ドライバを使用して、2つのマウント用ネジを取り外します。



4. ブラケットを取り外し、新しいブラケットに交換します。

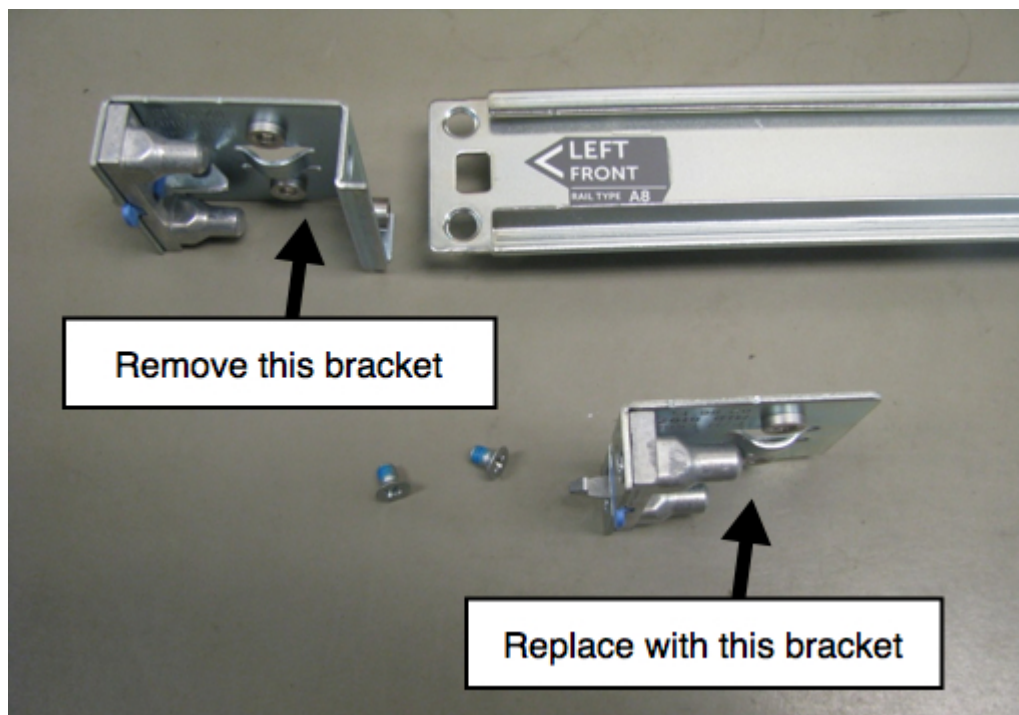

5. ネジを再利用して、新しいブラケットを固定します。



R620アプライアンスの取り付けのためにレールの準備ができました。